སིཀྐིམཧེརལཌ

#sunauloanisamriddhasikkim

Sikkim Herald (Tibetan(Bhoti) Edition)

https://ipr.sikkim.gov.in/Home/SikkimHeraldList?search=&language=Tibetan

༄༅།།གསེར་དོད་དུས་སྟོན་དང་གོང་འཕེལ་ཅན་གྱི་འབྲས་ལྗོངས།།

Postal Regd. No. WB/SIKKIM/01/2023-25

ཤོང་ཚད་༥༣   ཕྱི་ལོ་༢༠༢༥་ཟླ་༩་ཚེས་༢༩   གཟའ་ཕུར་བུ།   པར་ཤུས་༣༥   ངོས་ཤོག་༡

སྒང་ཏོག་ཏུ་སྭཚ་ཏཱའི་སེ་ཝ་ཞེས་པའི་ལས་འགུལ་ལ་དབུ་འཛུགས་པ།

ཕྱི་ལོ་༢༠༢༥་ཟླ་༩་ཚེས་༡༧་ཉིན་སྒང་ཏོག་རིག་མཛེས་སྐྱེ་ཚལ་དུ་འབྲས་ལྗོངས་མངའ་སྡེའི་སྲིད་སྐྱོང་སྐུ་ ངོ་ཨོམ་པར་ཀཱཤ་མ་ཐུར་དང་སྤྱི་ཁྱབ་བློན་ཆེན་སྐུ་ངོ་པེ་རེམ་སིང་ཏ་མང་མཆོག་རྣམ་གཉིས་ཀྱིས་གཞུ་ང་འབྲེལ་ཐོག་ཕྱི་ལོ་༢༠༢༥་ལོའི་སྭཚ་ཏཱ་ འི་སེ་ཝ་ཞེས་པའི་གཙང་སྦྲའི་ལས་འགུལ་གྱི་ས་གནས་རིམ་པའི་དབུ་འབྱེད་མཛད་སྒོ་ཚོགས་ཡོད་ལས་འགུལ་དེ་ནི་ཕྱི་ལོ་༢༠༢༥་ཟླ་༩་ཚེས་༡༧་ནས་ཟླ་༡༠་ཚེས་༢་སྟེ་ཉིན་གྲངས་༡༧་བཅུ་བདུ་ན་རིང་སྤེལ་རྒྱུ་ ཡིན་པ་དང་བརྗོད་དོན་གཙོ་བོ་ནི་གཙང་སྦྲའི་ལས་འགུལ་ནང་མཉམ་ཞུགས་ཀྱིས་གཙང་མ་དང་ཡར་རྒྱས་ཅན་གྱི་ རྒྱ་གར་འཛུ གས་

སྐྲུན་བྱེད་ཞེས་པ་དེ་ རེད་དམིགས་ཡུལ་ནི་མཉམ་ལས་ཀྱིས་རྒྱུན་མཐུད་གཙང་སྦྲ་དང་ས་གནས་ཡོངས་ལ་གསང་སྤྱོད་དང་གད་སྙིགས་དོ་དམ་མ་ལག་ཞུགས་ཆེ་རུ་གཏོང་རྒྱུ་དེ་ཡིན་ལས་འགུལ་འདི་ནི་སྤྱི་པའི་ས་ཆ་ཁག་གི་ བསྐྱར་བཅོས་དང་སློབ་གྲྭ་དང་གཞོན་ནུའི་ཆེད་དུ་གཙང་སྦྲ་དང་གཙང་སྦྲའི་རིགས་སྐྱོར་བར་སྒྲུ ང་སྐྱོ་བ་དང་ཆེ་བསྟོད་དང་གཙང་སྦྲའི་ནང་མི་དམངས་མཉམ་ཞུགས་བཅས་ལ་གཞི་བཙོལ་འདུག་གྲོང་གསེབ་དང་གྲོང་ཁྱེར་གྱི་ གཙང་ སྦྲའི་ དམིགས་ ཡུ ལ་གཉིས་ཀྱིས་མཉམ་འབྲེལ་གྱི་གོ་སྐྲིག་བྱས་པའི་ལས་རིམ་འདིའི་ཐོག་གཙང་སྦྲ་ནི་ཞབས་ཞུ་ ཡིན་ཞེས་པའི་ལས་འགུ ལ་ཕྱི་ལོ་ ༢༠༢༥་ལོར་སྤེལ་བར་འགོ་བཙུགས་པ་རེད་མཛད་སྒོའི་ཐོག་སྲིད་སྐྱོང་མཆོག་གི་སགཙང་སྦྲའི་དམ་བཅའ་བཞག་གནང་ཡོད་པ་དང་མཉམ་ཞུ གས་པ་ཚོས་ལོ་རེ་ར་གཙང་ སྦྲ་ དང་ མི་ དམངས་ ཞབས་ཞུའི་ཆེད་དུ་ཆ་ཚོད་༡༠༠་མཉམ་ཞུགས་བྱེད་རྒྱུའི་དམ་བཅའ་ཕུལ་འདུག་མངའ་སྡེའི་གྲོང་གསེབ་ཀྱི་གསང་སྤྱོད་སྲ་བརྟན་གཏོང་རྒྱུ འི་ཆེད་དུ་ སྤྱི་ཁྱབ་བློན་ཆེན་མཆོག་གིས་ཡས་ཡཙ་ཧི་ཡས་ཡི་ཚོགས་པའི་བུད་མེད་རྣམས་གད་སྙིགས་དོ་དམ་གྱི་མ་ལག་ནང་མཉམ་ཞུགས་བྱེད་རྒྱུ ར་དམིགས་ཡུལ་བཞག་པའི་སྐོར་གསུངས་པ་དང་དེ་ བཞིན་ཁོ ང་གི ས་གཙང་བའི་གྲོང་ཁྱེ ར་ལས་འགྲུ ལ་འོག་སྒང་ཏོག་གྲོང་ཁྱེར་འོག་གི་ རང་སྐྱོང་ཚོགས་ཆུ ང་དགུ་ལ་ཧྲིན་སྒོར་༢༥༠༠༠་རེའི་དངུལ་གྱི་རོགས་སྐྱོར་གནང་ཡོད་དོ།།

སྤྱི་ཁྱབ་བློན་ཆེན་མཆོག་གིས་ནམ་ཅི་རྫོང་ཁོངས་ཀྱི་ཁྲིམས་ཁང་གསར་པའི་དབུ་འབྱེད་གནང་བ།

འབྲས་ལྗོངས་མངའ་སྡེའི་སྤྱི་ཁྱབ་བློན་ཆེན་མཆོག་སྐུ་ ངོ་པི་རེམ་སིང་ཏ་ མང་མཆོག་དང་མངའ་སྡེའི་ཁྲིམས་དཔོན་སྐུ་ངོ་མུ་ཧ་མད་མུས་ཏ་ཁི་མཆོག་རྣམ་གཉིས་ཀྱིས་ནམ་ཅི་རྫོང་ཁྲིམས་ཁང་དུ་ཟུར་ཁང་གསར་ པའི་ དབུ ་ འབྱེད་ གནང་ ཡོད་ མཛད་ སྒོ་ དེ ས་ཁྲི མས་ལུ གས་ཀྱི་ སྣང་

གཞི་ སྲ་ བརྟན་ དུ ་ གཏོང་ བ་ དང་ མི་ དམངས་ལ་ཁྲིམས་ལུགས་ཀྱི་ཞབས་ཞུ་ལས་སླ་པོའི་ངང་ཐོབ་ཐབས་བྱེད་པའི་ཕྱོགས་སུ་ གོམ་པ་གལ་ཆེན་ཞིག་སྤོས་ཡོད་པ་རེད་མཛད་སྒོའི་གསུང་བཤད་དུ་སྤྱི་ ཁྱབ་ བློན་ ཆེན་ མཆོག་ གི ས་ མི་ དམངས་ཀྱི་ཡི་ད་ཆེས་ཐོབ་པའི་ཁྲི མས་ལུགས་ཀྱི་དབང་བསྒྱུར་མ་ལག་དང་དྲང་བདེན་དང་དུས་ཐོབ་ཏུ་ཁྲིམས་ཀྱི་ཞབས་ཏོག་ཐོབ་པའི་ཆེད་དུ་ རང་འགྲུ ལ་ནུ ས་ལྡན་གྱི་ཁྲིམས་ལུགས་དེ་ནི་མེད་མི་རུང་བ་ཞིག་ཡིན་པའི་ནན་བཤད་དང་ཁྲིམས་ལུགས་ལ་བརྟེན་པའི་ཐོབ་བཏང་སྲོད་རྒྱུ་ནི་ ཀ་ བ་ གལ་ ཆེན་ ཤི ག་ ཡིན་ པ་ དང་ སྲུགས་གཞུང་གིས་བདེ་རྩ་དང་དམིགས་བསལ་ས་ཐག་རིང་ཁུ་ལ་དུ་མི་དམངས་

ཀྱི་ཐོབ་བཏང་ཡར་རྒྱས་གཏོང་རྒྱུ འི་དམ་བཅའི་བསྐྱར་ནན་གནང་ མངའ་སྡེའི་ཁྲིམས་ལུ གས་ཀྱི་བྱ་བཞག་གོང་འཕེལ་གཏོང་རྒྱུའི་ཐད་མཐུན་འགྱུར་དག་ལམ་སྟོན་རྒྱུན་མཐུད་གནང་བར་མངའ་སྡེའི་ཁྲིམས་དཔོན་མཆོག་ལ་ཐུ གས་རྗེ་ཆེ་ཞུ་ས་སོང་ཁྲིམས་དཔོན་

སྤྱིཏམད་མཆོག་གིས་གསུང་བཤད་གནང་སྡེ་ཁྲིམས་ཁང་གསར་པ་དེ་སནམ་ཅི་རྫོང་ ས་ ཁྲུ་ ལ་ ཀྱི་ མི་ དམངས་རྣམས་ལ་དྲང་བདེན་ལ་སྟབས་བདེ་བཟོ་རྒྱུ་ར་ཕན་ཐོགས་ཡོང་རྒྱུ་དང་ལག་བསྟར་བཞིན་པའི་ཁྲིམས་རྩོད་པ་རྣམས་དང་མངའ་སྡེ་ཡོངས་ཀྱི་ཁྲིམས་ལུགས་ལས་རིགས་ སྟོབས་ཤུ གས་ ཆེ་ རུ་གཏོང་རྒྱུ་ར་ཕན་ཐོགས་ཡོང་རྒྱུ་ཡིན་པ་དང་ཁྲིམས་ཁང་དང་ཁྲིམས་འཛིན་ལྷན་ཁང་དང་འབྲེལ་ཡོད་ལྷན་ཁང་དབར་མཐུན་སྦྱོར་སྔར་ལས་ལྷག་པ་བྱས་ཏེ་བྱེ་སཔ་རྣམས་ལ་དུ་ས་ཐོག་ཏུ་ཐེ་བྱུས་དང་སྲུང་སྐྱོབ་དང་བསྐྱར་གསོ་རྣམས་བྱེད་ཐུ་བ་པ་བཟོ་རྒྱུའི་སྐོར་སོགས་གསུངས་སོ།།

ནམ་ཅི་རྫོང་སྨན་ཁང་དུ་སྒལ་ཚིགས་གཤག་བཅོས་བྱེད་པ་འགོ་ཚུགས་པ།

ཕྱི་ལོ་༢༠༢༦་ཟླ་༩་ཚེས་༡༨་ཉིན་ནམ་ཅི་ཀྱ་ང་སྨན་ཁང་གི་ རུ་ སཚིགས་གཤག་བཅོས་ ཚན་ ཁག་ གི ས་ སྒལ་ ཚིགས་གཤག་ བཅོས་ སྟོན་ ཐོན་ ཅན་ ཞིག་ལེགས་གྲུ བ་བྱུ ང་ཡོད་དེ་སརྫོང་རིམ་པའི་གཤག་བཅོས་ཆེད་ལས་སྟོབས་ཆེ་རུ་གཏོང་བའི་མདུན་སྐྱོད་ཞིག་མཚོན་པ་དང་བུད་མེད་ལོ་༡༣་ལོན་པའི་སྒལ་

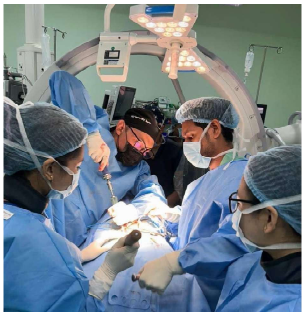

ཚིགས་ནད་པས་རྐྱེན་པས་རྐང་པ་གཡོ་འགུ ལ་དང་བརྒྱུད་བསྐྱ མ་གྱི་ནུ སཔ་ཉམས་པའི་ དབང་རྩ་སྐྱོན་མའི་གཤག་བཅོས་བྱས་འདུ གནམ་ཅི་རྫོང་ཁོངས་ཀྱི་ རུ་ སཚིགས་དང་ སྒལ་ ཚིགས་ ནད་ པའི་བཅོས་ ཐབས་ མགོ་ སྤྲོད་ བྱེད་པའི་ནུ སཔ་གོང་འཕེལ་གཏོང་བཞིན་ པ་ དང་ ནད་ པ་ རྣམས་རྫོང་ཁོངས་ཀྱི་ཕྱི་རོལ་གྱི་ སྨན་ཁང་དུ་གཏོང་བའི་དགོས་མཁོ་ཉུང་དུ་གཏོང་ཐུབ་པ་མཚོན་ཡོད་ནམ་ཅི་རྫོང་སྨན་ཁང་གི་སྒལ་ཚིགས་གཤག་བཅོས་སྨན་པ་ཀུན་ཅན་གུ་རུ་ངམཆོག་གིས་གཤག་བཅོས་ལེགས་གྲུབ་བྱུང་བའི་རྗེས་ཚན་ཁག་འདིས་མ་འོངས་པར་འཕྲུ ལ་ཆས་ཀྱིས་རོགས་སྐྱོར་བྱས་པའི་གཤག་བཅོས་ཀྱི་ཕྱོགས་སུ་མདུན་སྐྱོད་གོམ་པ་སྤོ་བཞིན་ཡོད་པར་གསུངས་སོ།།

སྒང་ཏོག་ཏུ་རྒྱལ་ཡོངས་འཆར་འགོད་པའི་ཉིན་མོ་སྲུང་བརྩི་ཞུས་པ།

སྒང་ཏོག་མནན་ཚོགས་ཁང་དུ་འབྲས་ལྗོངས་མངའ་སྡེའི་སྤྱི་ཁྱབ་བློན་ཆེན་སྐུ་ངོ་པི་རེམ་སིང་ཏ་མང་མཆོག་སྐུ་མགྲོན་གཙོ་བོར་གདན་འདྲེན་གྱིས་ཕྱི་ལོ་༢༠༢༦་ཟླ་༩་ཚེས་༡༥་ཉིན་ནྭ་རཏ་རཏྣ་སར་ཡམ་ཕེིས་ཕིས་ཕ་ར་ཡ་མཆོག་གི་འཁྲུ ངས་སྐར་རྗེས་དྲན་ཏེ་རྒྱལ་ཡོངས་འཆར་འགོད་པའི་ཉིན་མོ་སྲུ ང་བརྩི་ཞུས་སོང་མཛད་སྒོའི་གསུང་བཤད་དུ་སྤྱི་ཁྱབ་བློན་ཆེན་མཆོག་གིས་རྒྱལ་

ཡོངས་འཆར་འགོད་པའི་ཉིན་མོ་སྲུ ང་བརྩི་འི་དུ སསྐབས་སུ ཁོང་གི་མཛད་རྗེས་དང་སྒྲིག་ལམ་བརྩི་སྲུང་དང་སྒོར་གསུངས་ཏེ་རྗེས་དྲན་ཞུས་པ་ད་སྒྲགས་འཆར་འགོད་པ་ཆོས་འབྲས་ལྡོངས་ཀྱི་རྨང་གཞིའི་འཛུ གས་སྐྲུན་དུ་ལམ་བཟོ་དང་ཟམ་པ་བཅས་རྨང་གཞིའི་འཛུ གས་སྐྲུན་ཡར་རྒྱས་གཏོང་རྒྱུའི་ཐད་ཀྱི་མཛད་རྗེས་ལ་ངོས་འཛིན་ གནང་ བ་ དང་ འཆར་འགོད་པའི་ནུ ས་པ་ཡར་རྒྱས་འགྲོ་བཞིན་པ་དང་འཆར་འགོད་པ་གཞོན་པ་ཆོས་ཏྲན་པ་ཚོའི་འཆར་འགོད་ཀྱི་ཉམས་མྱོང་ལ་སློབ་སྦྱོང་དང་གསར་ཐོན་གྱི་ལག་རྩལ་དང་ལེན་དང་གསར་གཏོད་ལ་སྐུ་ལ་འདེད་གཏོང་དགོས་པའི་འབོད་སྐུ་ལ་གནང་བ་དང་མངའ་སྡེ་གཞུ ང་གིས་འཆར་འགོད་པ་ཚོའི་བདེ་དོན་ལས་རིགས་ཡར་རྒྱས་ཆེད་དུ་སྤེལ་བཞིན་པའི་ལས་གཞི་ཁག་དང་དམི གས་བསལ་དུ་ འཆར་འགོད་པ་རྣམས་གནད་ཆེ་བའི་འཛིན་སྐྱོང་གི་ལས་གནས་ལ་བསྐོ་བཞག་བྱེད་རྒྱུ་དང་གནས་སྐབས་འཆར་འགོད་པའི་གཞུ ང་ཞབས་པ་རྣམས་གཏན་

འཛུགས་བཟོ་རྒྱུ་འི་རྣམས་ཀྱི་གསལ་
འདོན་གནང་སྟེ་འཆར་འགོད་པ་སྟེ་ཚན་
རྣམས་ལ་སྤྱན་འཛོ་ལོ་སམ་བིར་དེ་ཨ་ནི་

སམར་ཐ་སི་ཊི་མ་གྱི་དམིགས་ཡུལ་གྱི་
ཆེད་དུ་མཉམ་ཞུགས་བྱེད་དགོས་པའི་
འབོད་སྐུལ་གནང་སོང་མཛད་སྒོའི་

ཐོག་འཆར་འགོད་པ་བཟུ་རབ་དང་ཨར་
ལས་འཆར་འགོད་པ་དང་ཨར་ལས་
འོག་གི་མི་སྣ་རྣམས་ལ་འབྲས་ལྗོངས

ཀྱི་འཛུགས་སྐྲུན་ཐོག་གནང་བའི་
མཛད་རྗེས་ལ་བསྔགས་བརྗོད་ཞུས་ཏེ་
བྱ་དགའ་སྩལ་གནང་ཏོ།།

ཧེ་ལེན་ལེབ་ཅ་འབྲས་ལྗོངས་སྨན་རིག་མཐོ་སློབ་ཀྱི་ལས་རྟགས་ཞལ་ཕྱེ་གནང་བ།

ཕྱི་ལོ་༢༠༢༥་ཟླ་༩་ཚེས་༡༨་ཉིན་
འབྲས་ལྗོངས་མངའ་སྡེའི་སྲིད་སྐྱོང་སྐུ་
ངོ་ཨོམ་པར་ཀཱཤ་མ་ཐུ་ར་མཆོག་དང་
སྤྱི་ཁྱབ་བློན་ཆེན་སྐུ་ངོ་པི་རེམ་སིང་ཏ་
མང་མཆོག་དང་ཁྲི་མ་ཚང་བདེ་དོན་
བཀའ་བློན་སྐུ་ ངོ་ཇི་ཏེ་ ཊ་ ངགེལ་
མཆོག་རྣམས་ཀྱིས་སྒང་ཏོག་སོ་ཀ་
ཐང་གི་འབྲས་ལྗོངས་ཧེ་ལེན་ལེབ་ཅ་
སྨན་རིག་མཐོ་སློབ་ཀྱི་ལས་རྟགས་ཀྱི་
ཞལ་ཕྱེ་གནང་ཡོད་མཐོ་སློབ་དེའི་ཕྱི་
ལོ་༢༠༢༥་ཟླ་༦་ཚེས་༢༨་ཉིན་སྲིད་
བློན་ནཱ་རེནྡྲ་མོ་དྲི་མཆོག་གིས་དྲ་ལམ་

བརྒྱུད་ནས་དངོས་སུ་དབུ་འབྱེད་གནང་
ཡོད་པ་རེད་སྨན་རིག་མཐོ་སློབ་དེའི་ན
ང་དུ་ཤེས་ཡོན་སློབ་གཉེར་ཁང་ཆེན་
དང་སློབ་ཕྲུག་དང་སྨན་ཞབས་མ་དང་
ལས་བྱེད་སྡོད་ཁང་དང་ལྷུ་ས་རྒྱལ་གྱི་
ཆེད་དུ་རྐང་རྩེད་སྤྱི་ལོའི་རྩེད་ཐང་དང་
ཟླེ་ཊ་མེན་ཊན་རྩེད་ར་དང་ལྷུང་མདོག་

གི་ས་ཆ་རྣམས་ཀྱི་མཐུ་ན་རྐྱེན་ཡང་
འདུ་གཟུམ་ཧེ་ལེན་ལེབ་ཅ་ནི་རང་
བཙན་འཐོབ་རྩོད་པ་ཞིག་ཡིན་ཙིང་ན
མ་ཙི་རྗོང་ཁོངས་ཨ་སང་ཐང་ས་ཆར་
སྐུ་འཁྲུངས་པ་དང་ཁོང་གི་རང་བཙན་
འཐབ་རྩོད་ལ་བཅངས་པའི་ལེགས་
སྐྱེས་ལ་དྲན་གསོའི་ཞུའི་ཆེད་དུ་ཕྱི་ལོ་

༡༩༢་ལོར་རྒྱ་གར་གཞུང་གིས་ཐངས
ཀྱི་བྱ་དགའ་གནང་ཡོད་ཞལ་ཕྱེ་མཛད་
མཛད་སྒོར་གཞན་ཡང་བཀའ་ཤག་གི་
བློན་ཆེན་དང་སྤྱི་འཐུས་དང་སྔང་ཏོག་
གྲོང་ཁྱེར་འཛིན་སྐྱོང་ལྟེ་གནས་ཀྱི་
འགན་འཛིན་དང་ལྷན་ཁང་ཁག་གི་
དྲུང་ཆེ་དང་ཉེན་རྟོག་པའི་འགན་འཛིན་
འགན་གཞོན་གཙོས་པའི་གཞུང་
ཞབས་པའི་གནད་ཡོད་མི་སྣ་དང་ལས་
བྱེད་དང་མི་སྣ་གཞན་དག་རྣམས་ཀྱང་
ཕེབས་ཡོད་དོ།།

སྤྱི་ཁྱབ་བློན་ཆེན་སྐུ་ངོ་པི་རེམ་སིང་ཏ་མང་མཆོག་གིས་ཛན་སེ་ཝ་བྷ་ཝན་གྱི་དབུ་འབྱེད་གནང་།

རྒྱ་གར་གྱི་སྲིད་བློན་སྐུ་ ངོ་ན་ རེནྡྲ་ མོ་
མཆོག་གིས་ཕྱི་ལོ་༢༠༢༥་ཟླ་༦་ཚེས་༢༨་
ཉིན་དྲ་ལམ་བརྒྱུད་དབུ་འབྱེད་གནང་
བ་དང་ཕྱི་ལོ་༢༠༢༣་ཟླ་༢་ཚེས་༢༨་ཉིན་
དཔལ་འབྱོར་བློན་ཆེན་ལྷུམ་ནི་རམ་ལ་
སི་ཏ་རམན་མཆོག་གིས་རྨང་རྡོ་བཏིང་
སྟེ་གསར་བཞེངས་བྱས་པའི་ཛན་སེ་ཝ་
བྷ་ཝན་གྱི་ཕྱི་ལོ་༢༠༢༥་ཟླ་༩་ཚེས་༡༦་
དངོས་སུ་བཀྲིས་རབ་གནས་གནང་སྟེ་
དབུ་འབྱེད་གནང་སོང་རབ་གནས་
མཛད་སྒོའི་གསུ་ངབ་ཤད་དུ་སྤྱི་ཁྱབ་

བློན་ཆེན་མཆོག་གིས་ལྷན་ཁང་སྒྲོས་པ་

དེ་སད་ལྷའི་དྲུང་ཆེའི་ལྷན་ཁང་དུ་མི་

ཚོགས་འདུ་འཛོམས་སེལ་ཐབས་དང་
གཞུང་གི་ལྷན་ཁང་ཁག་གི་ལས་དོན་
གཉེར་ཕྱོགས་ལ་ནུས་པ་ཆེ་རུ་གཏོང་
ཐུབ་པ་གསུངས་པ་དང་གསར་བསྐྲུན་
བྱས་པའི་འཛིན་སྐྱོང་ལྷན་ཁང་དེའི་
དེང་རབས་ཀྱི་བཟོ་བཀོད་དང་མཐུན་

རྐྱེན་གོ་ང་འཕེལ་བཏང་ཡོད་པ་དང་
མཐུ་ན་རྐྱེན་འདི་རྣམས་ནི་ལས་དོན་
གཉེར་ ཕྱོགས་ ཀྱི་ ནུ་ ས་ པ་ དང་ མི་
དམངས་ལ་ཞབས་ཞུ་ སྒྲུབ་ཕྱོགས་ལ་
དམིགས་ནས་ཡར་རྒྱས་བཏང་བ་ཞིག་
ཡིན་ པའི་ ནན་ བཤད་ དང་ སྤྱི་ པའི་
ཞབས་ཞུ་ལྟེ་གནས་ཁང་འམ་ཛན་སེ་ཝ་
བྷ་ཝན་ནི་དེང་རབས་ཀྱི་རྨངས་གཞིའི་
འཛུགས་སྐྲུན་གྱི་མཚོན་རྟགས་ཤིག་
ཡིན་པ་དང་དེའི་མཐུན་རྐྱེན་དང་བཟོ་
སྐྲུན་གྱི་ རིན་ གོང་ སོགས་ སྐོར་ གྱི་
གསལ་བཤད་གནང་ཡོད་དོ།།

Vol LIII Issue 35Tibetan Edition Thursday 24th September 2026Page4

འབྲས་ལྗོངས་གཞུང་དགོན་གནས་ལྷན་ཁང་གི་གསལ་བསྒྲགས།

འབྲས་ལྗོངས་མངའ་སྡེའི་དགོན་གནས་བཀའ་བློན་མཆོག་རྒྱལ་ཞིང་པད་གླིང་སྤྱན་རས་གཟིགས་ཀྱི་ཞིང་ཁམས་རི་བོ་པོ་ཏ་ལར་ཕྱི་ལོ་༢༠༢༦་ལོའི་མ་ཆི་དུང་སྒྲུབ་ཆེན་མོ་ཚོགས་ཐེངས་བཞི་པར་ཆིབས་བསྒྱུར་བསྐྱངས་གནང་སྟེ་ཐུགས་བརྩེ་དང་ཞི་བདེ་དང་མཐུན་སྒྲིལ་རྣམས་ཀྱི་སྒོ་ནས་སེམས་ཅན་ཐམས་ཅད་ཀྱི་བདེ་བ་ཐོབ་པའི་ཐུགས་སྨོན་གནང་ཡོད་བློན་ཆེན་མཆོག་དང་ལྷན་དུ་འབྲས་ལྗོངས་གཞུང་དགོན་གནས་ལྷན་ཁང་གི་དམིགས་བསལ་ལས་

དང་བྱེད་དང་དྭང་ཆེ་རྣམས་ཀྱང་མཉམ་ཞུགས་གནང་ཡོད་མ་ཆི་དུང་སྒྲུབ་ཆེན་མོ་འདི་ནི་འབྲས་ལྗོངས་གཞུང་དགོས་གནས་ལྷན་ཁང་གི་གོ་སྒྲིག་འོག་ཉིན་བདུན་རིང་གི་ཆོས་ཕྱོགས་ཀྱི་མཛད་རིམ་གལ་ཆེན་ཞིག་ཡིན་ཞིང་དེའི་ཐོག་འབྲས་ལྗོངས་ནང་ཁུལ་གྱི་འཕགས་པའི་དགེ་འདུན་པ་རྣམས་དང་དད་ལྡན་་མི་དམངས་མཉམ་འཛོམས་ཀྱིས་འཕགས་པ་ཐུགས་རྗེ་ཆེན་པོའི་གཟུངས་སྔགས་འདོན་གནང་གིན་ཡོད་འབྲས་ལྗོངས་དགོན་གནས་ལྷན་ཁང་གི་ལོ་རེ་རེ་བཞིན་མ་ཆི་དུང་སྒྲུབ་ཆེན་མོ་གོ་སྒྲིག་ཆེད་ཧིན་སྒོར་འབུམ་༥་ལྷག་གི་རོགས་དངུལ་གནང་བཞིན་ཡོད་པ་དང་དེ་བཞིན་སྤྱི་ཁྱབ་བློན་ཆེན་སྐུ་ངོ་པེ་རེམ་སིང་ཏམང་མཆོག་དང་བཀའ་བློན་སྐུ་ངོ་བསོད་ནམས་བླ་མ་མཆོག་རྣམས་ཀྱིས་ཀྱང་སྒེར་གྱི་ཐོག་ནས་ཀྱང་དངུལ་རྟེས་རོགས་རམ་གནང་བཞིན་ཡོད་ཕྱི་ལོ་༢༠༢༦་ཟླ་༩་ཚེས་༡༢་ནས་༡༨་བར་ཚོགས་པའི་འདི་ལོའི་མ་ཆི་དུང་སྒྲུབ་ཆེན་མོ་རང་དགོན་སྡེ་ཁག་གི་འཕགས་པའི་དགེ་འདུན་པ་ཙམ་མ་ཡིན་པར་བཀའ་བློན་སྤྲུངས་དང་རྡོ་རྗེ་གླིང་སོགས་ནས་ཕེབས་པའི་དད་ལྡན་མི་དམངས་དང་ཉ་མོ་ཨ་མ་རྣམས་ཀྱིས་ཀྱང་མཉམ་ཞུགས་གནང་འདུག་གོ།།

བཀའ་བློན་སྐུ་ངོ་བསོད་ནམས་བླ་མ་མཆོག་ནམ་ཅི་བསམ་གྲུབ་བརྩེར་བཛྲ་གུ་རུ་དུང་སྒྲུབ་ཆེན་མོར་ཕེབས་པ།

འབྲས་ལྗོངས་གཞུང་དགོན་གནས་བཀའ་བློན་སྐུ་ངོ་བསོད་ནམས་བླ་མ་མཆོག་ཕྱི་ལོ་༢༠༢༦་ཟླ་༩་ཚེས་༢༢་ཉིན་ནམ་ཅི་བསམ་གྲུབ་བརྩེར་འཚོག་བཞིན་པའི་བཛྲ་གུ་རུ་དུང་སྒྲུབ་ཆེན་མོར་གཞུང་འབྲེལ་གཟིགས་སྐོར་དུ་ཕེབས་ཏེ་༧་སྐྱབས་རྗེ་བཤད་སྒྲུབ་གདུང་འཛིན་མཆོག་གིས་དབུ་ཁྲིད་པའི་བཛྲ་གུ་རུའི་ཚོགས་གྲལ་དུ་བཞུགས་ཏེ་འགྲོ་བ་སེམས་ཅན་ཐམས་ཅད་ཀྱི་བདེ་སྐྱིད་ཆེད་བསྔོ་སྨོན་གནང་སོང་བཛྲ་གུ་རུ་དུང་སྒྲུབ་ཆེན་མོ་ནི་འབྲས་ལྗོངས་མངའ་སྡེ་གཞུང་དགོན་གནས་ལྷན་

ཁང་གི་རྒྱབ་སྐྱོར་གནང་བའི་ཆོས་ཕྱོགས་ཀྱི་མཛད་སྒོ་གལ་ཆེན་ཞིག་ཡིན་ཞིང་མངའ་སྡེའི་ཆོས་དང་རིག་གཞུང་གི་ཤུལ་བཞག་སྲུ་མཐུད་སྲུང་སྐྱོབ་དང་དར་སྤེལ་གཏོང་བའི་མཛད་རྗེས་ཤིག་ཡིན་ཚོགས་ཆེན་འདི་ལེགས་གྲུབ་ཡོང་བའི་ཆེད་དུ་དགོས་གནས་ལྷན་ཁང་གིས་ལོ་ལྟར་རོགས་དངུལ་གནང་བཞིན་ཡོད་པ་དང་གཞན་ཡང་མངའ་སྡེ་སྤྱི་ཁྱབ་བློན་ཆེན་སྐུ་ངོ་པེ་རེམ་སིང་ཏམང་མཆོག་དང་སྐུ་སྒེར་ངོས་ནས་ཀྱང་དད་གུས་སྒོ་གསུམ་གྱི་ངང་རོགས་སྐྱོར་གནང་བཞིན་འདུག་སྐྱི་ཚེས་༢༨་ཉིན་མཇུག་སྒྲིལ་རྒྱུའི་དུང་སྒྲུབ་ཆེན་མོར་འབྲས་ལྗོངས་མངའ་སྡེའི་དགོན་སྡེ་ཁག་གི་དགེ་འདུན་པ་རྣམས་དང་དད་ལྡན་མི་དམངས་མཉམ་གཞུག་གནང་བཞིན་ཡོད་དོ།།

Published by the Information & Public Relations Department, Goverment of Sikkim and Printed at Sikkim Govt. Press, Gangtok.
S.G.P.G.- 161/ Tibetan (Bhoti) Herald/300 /Date 24.09. 2026

སིཀྐིམ་ཧེ་རལཌ

Sikkim Herald (Tibetan(Bhoti) Edition)

https://ipr.sikkim.gov.in/Home/SikkimHeraldList?search=&language=Tibetan

#sunauloanisamriddhasikkim

༄༅།།གསེར་དོད་དུས་སྟོན་དང་གོང་འཕེལ་ཅན་གྱི་འབྲས་ལྗོངས།།

Postal Regd. No. WB/SIKKIM/01/2023-25

ཤོང་ཚད་༥༣ ཕྱི་ལོ་༢༠༢༥་ཟླ་༩་ཚེས་༣༠ གཟའ་ལྷག་པ པར་ཤུས་༣༥ དངོས་ཤོག་༧

གོ་ལྷ་ནར་མདའ་རྩེད་འགྲན་བསྐོར་ཚོགས་འཕེང་དང་པོ་གི་རི་དྷ་ར་རུ་ཁག་གི་ཐོབ་ཏེ་མཇུག་སྒྲིལ་བ།

སིཀྐིམ་ཨ་ཙ་རི་ཚོགས་པས་གོ་སྒྲིག་བྱས་པའི་ གོ་ ལྷ་ ནར་ མདའ་ རྩེ་ད་ འགྲན་བསྐོར་ ཐོག་ མའི་ མཐའ་ མའི་ འགྲན་བསྐོར་ཕྱི་ལོ་༢༠༢༥་ཟླ་༩་ཚེས་༢༩་ཉིན་སྣང་ཏོག་རྡ་ཐང་ཅན་དུ་ ཚོགས་པར་འབྲས་ལྗོངས་མངའ་སྡེའི་སྲིད་སྐྱོང་སྐུ་ངོ་ཨོམ་པར་ཀཱ་ཤ་མ་ཐུ་ར་མཆོག་དང་སྤྱི་ཁྱབ་བློན་ཆེན་སྐུ་ངོ་པེ་རེམ་སིང་དྷ་མང་མཆོག་རྣམ་གཉིས་སྐུ་ མགྲོན་གཙོ་བོར་ཆིབས་བསྒྱུར་བསྐྱངས་གནང་སྟེ་མཇུག་སྒྲིལ་ཡོད་མཛད་སྒོར་མཐུ་ན་ཚོགས་ཀྱི་

ཚོགས་གཙོ་བློན་ཆེན་སྐུ་ ངོ་བསོད་ན་མས་བླ་མ་མཆོག་གིས་གསུང་བཤད་དུ་ མངའ་སྡེ་ རིམ་པའི་མདའ་རྩེ་ད་འགྲན་ བསྐོར་ དེ་ ཐོག་ མ་ ཡིན་ པ་ དང་ དེས་ མངའ་སྡེ་ནང་མདའི་རྩེ་མོའི་རིགས་ཡར་ རྒྱས་འགྲོ་ བཞིན་ ཡོད་ པ་དང་རྩེ་ མོའི་ རིགས་ཀྱི་གྲུབ་འབྲས་ཆེན་པོ་ཞིག་ཡིན་ པ་ངོས་འཛིན་ཞུ་ སསོང་འགྲན་བསྐོར་ འདི་ནི་ཕྱི་ཟླ་༨་ཚེས་༢༢་ཉིན་ནས་འགོ་ བཙུགས་ཤིང་རུ་ཁག་བཅུ་དགུའི་མཉམ་ ཞུ་གས་བྱས་འདུ་ག་མཐའ་མའི་འགྲན་ བསྐོར་ནི་གི་རིན་དྷ་ར་དང་ཏོག་བུ་རུ་ ཁག་གཉིས་དབར་རྩེད་པར་གི་རིན་དྷ་ར་ རུ་ཁག་གིས་རྒྱལ་ཁ་ཐོབ་ཡོད་མཛད་ སྒོར་མདའ་རྩེ་མོ་བ་རྒྱན་པ་རྣམས་ལ་ གཟེངས་རྟགས་ཀྱང་འབུ་ལ་གནང་བ་ དང་མཛད་སྒོའི་ཐོག་བཀའ་ཤག་གི་བློན་ ཅན་དང་སྤྱི་འཐུས་རྣམ་པ་དང་སྣང་ཏོག་ གྲོང་ཁྱེར་འགན་འཛིན་རྣམ་པ་དང་ལྷན་ ཁང་ཁག་གི་དྲུང་ཆེ་རྣམ་པ་དང་སིཀྐིམ་ ཨཱ་ཙ་རི་ཚོགས་པའི་ཚོགས་མི་དང་མཉམ་ ཞུ་གས་རུ་ཁག་དང་མི་དམངས་རྣམས་ ཕེབས་ཡོད་དོ།།

འབྲས་ལྗོངས་མངའ་སྡེས་བཟོ་ལས་ཉིན་མོ་ཚོགས་པ།

འབྲས་ལྗོངས་གཞུང་ཚོང་དོན་དང་བཟོ་ལས་ལྷན་ཁང་གིས་གོ་སྒྲིག་འོག་ས་གནས་ཀྱི་ཁེ་ལས་པ་ཚོར་གཟེངས་བསྟོད་དང་གསར་གཏོད་ལ་སྐུ་ལ་འདེད་དང་བཟོ་ལས་དང་འབྲེལ་བའི་དབུ་ཁྲིད་མི་སྣ་རྣམས་ཀྱིས་གདམ་བཤད་དང་དངོས་ཟོག་འགྲེམས་སྟོན་རྣམས་ཀྱིས་བརྒྱུད་ནས་གཞོན་སྐྱེས་གསར་གཏོད་པ་ཚོར་སྐུ་ལ་ལྷུག་གཏོང་རྒྱུ་འི་དམིགས་ཡུལ་བཟུང་བའི་འབྲས་ལྗོངས་མངའ་སྡེས་བཟོ་ལས་ཉིན་མོ་ཚོགས་ཐེངས་དང་པོ་ ཕྱི་ལོ་༢༠༢༥་ཟླ་༩་ཚེས་༢༨་ཉིན་སྣང་ཏོག་མ་ནན་ཚོགས་ཁང་དུ་ཚོགས་ཡོད་སར་སྐུ་མགྲོན་གཙོ་བོར་འབྲས་ལྗོངས་མངའ་སྡེའི་སྤྱི་ཁྱབ་བློན་ཆེན་སྐུ་ངོ་པེ་རེམ་སིང་དྷ་མང་མཆོག་གདན་འདྲེན་ཞུས་འདུག་ མཛད་ སྒོ་ ར་ སྤྱི་ ཁྱབ་ བློན་ ཆེན་ མཆོག་ གིས་ཐོག་མར་ཚོགས་འདུར་ཞུགས་པའི་ཁེ་ལས་པ་རྣམས་ཀྱིས་ཧུ་ར་བརྩོན་ལ་བསྔགས་བརྗོད་གནང་བ་དང་སྨྲ་གས་ཁེ་ལས་པ་ནི་ཚོང་ལས་འཆར་གཞི་བཟོ་བ་དང་ དཀའ་ ངལ་ འཕྲད་ སྐབས་ ཐག་ གཅོད་བྱེད་ཐུབ་མཁན་གྱི་མི་སྣ་ཡིན་པར་གསུངས་པ་དང་སྨྲགས་མི་གཞན་ལ་གོ་སྐབས་བསྐྲུན་ཐུབ་པའི་ནུས་པ་ཡོད་པ་གསུངས་དེ་བཞིན་ཁེ་ལས་པ་ཚོའི་ཆེད་དུ་མངའ་སྡེ་གཞུང་གིས་སྤེལ་བཞིན་པའི་ལས་གཞི་ཁག་གི་ངོ་སྤྲོད་གནང་སྟེ་རང་ སྐྱོང་ ཚོགས་ པར་ དཔལ་ འབྱོར་རོགས་རམ་གནང་བཞིན་པ་དང་སིཀྐིམ་རྡཱའིཛ་ཞེས་པའི་སྡིངས་ཆ་ལ་སོགས་པའི་ལས་གཞི་སོ་སོའི་ཆ་རྐྱེན་དང་འོས་ཚོས་ལ་ཞིབ་འཇུ་ག་ནན་པོ་བྱས་ཏེ་རོགས་སྐྱོར་ཁག་གི་བེད་སྤྱོད་གང་ལེགས་གཏོང་དགོས་པ་སོགས་ཀྱི་བཀའ་སློབ་གནང་དེ་བཞིན་འབྲས་ལྗོངས་གཞུང་ཚོང་དོན་དང་བཟོ་ལས་བཀའ་བློན་སྐུ་ཞབས་ཆེ་

རིང་ཏེ་བུ་ཏེ་ཡ་མཆོག་གིས་ལྷ་སྲུ་བརྟན་པོ་དང་འཆར་གཞི་དང་འགོ་ཁྲིད་རྣམས་ལ་བརྟེན་ནས་གཞུང་གི་དམིགས་ཡུལ་ནི་ཚོང་ལས་གོང་འཕེལ་གཏོང་རྒྱུ་ཙམ་མ་ཟད་ལས་ཀའི་གོ་སྐབས་གསར་སྐྲུན་དང་མངའ་སྡེ་ནང་གསར་གཏོད་ཀྱི་རིག་གཞུང་སྐྱེད་སྲིང་བྱ་རྒྱུ་ཡིན་པ་གསུངས་པ་དང་སྨྲུགས་ཁྱིམ་ཚང་གཅིག་ལ་གསར་གཏོད་པ་གཅིག་ཅེས་པའི་ལས་གཞི་འདི་ཉིད་ཀྱི་གལ་ཆེན་དང་དམིགས་ཡུལ་གྱི་ནན་བཤད་གནང་མཛད་སྒོར་གཞན་ཡང་ཁེ་ལས་པ་དང་འབྲེལ་བའི་གློག་བརྙན་ཞིག་ཀྱང་གཟིགས་འདུ་ལ་ཡང་ཞུ་སོང་མཛད་སྒོའི་ཐོག་གཞན་ཡང་མངའ་སྡེའི་ཁེ་ས་པ་དང་འབྲེལ་བའི་མི་སྣ་རྣམ་པ་དང་འབྲེལ་ཡོད་ལྟན་ཁང་གི་མི་སྣ་རྣམས་ཀྱང་ཐེབས་ཡོད་དོ།།

སྒང་ཏོག་གྲོང་ཁྱེར་ལྟན་ཚོགས་ཀྱི་གསར་འགོད་གསལ་བསྒྲགས།

སྒང་ཏོག་གྲོང་ཁྱེར་ལྟན་ཚོགས་ཀྱི་འགན་འཛིན་ལྷུམ་ཚེ་རིང་དཔལ་ལྡན་བྷུ་ཏེ་ཡ་མཆོག་ཕྱི་ལོ་༢༠༢༦་ཟླ་༩་ཚེས་༡༦་ནས་༡༩་བར་ཀོ་རི་ཡ་རྒྱལ་ཁབ་ཛེ་ཡོན་ཇུ་རུ་འཚོགས་པའི་གླིང་སྟེགས་ཐོག་མཉམ་ཞུགས་གནང་ཡོད་གླིང་སྟེགས་སུ་འཛམ་གླིང་ཡོངས་ཀྱི་གྲོང་ཁྱེར་གྱི་དབུ་ཁྲིད་དང་ཆེས་ལས་མཁས་པ་རྣམས་འཛོམས་ཏེ་འཛམ་གླིང་གི་གསར་གཏོད་དང་རྒྱུན་འཁྱོངས་ཐུབ་པའི་གྲོང་ཁྱེར་ཡར་རྒྱས་ཐད་གྲོས་བསྡུར་བྱས་ཡོད་པ་དང་མཛད་སྒོ་དེ་ཀོ་རེ་ཡི་རྒྱལ་ཁབ་ཀྱི་སི་ཏི་ནེ་ཊ་ལྟན་ཁང་གི་གོ་སྒྲིག་བྱས་པ་དང་དེའི་ཐོག་འཛམ་

གླིང་གྲོང་ཁྱེར་ཡུལ་སྐོར་དང་མ་འོངས་པའི་ཡར་རྒྱས་ལ་སྐུལ་འདེད་གཏོང་བ་ཞེས་པའི་བརྗོད་གཞིའི་འོག་ཡོ་རོབ་དང་ཨེ་ཤི་ཡ་སོགས་ཀྱི་མཉམ་ཞུགས་པ་རྣམས་ཞུགས་འདུག་གཞན་ཡང་འཛམ་གླིང་གྲོང་ཁྱེར་མཐུན་ཚོགས་ཨའི་ཡུ་ཨར་སི་ཡི་ལྟེ་ཨེ་ཨེ་ཤི་ཡའི་གྲོང་ཁྱེར་ཡོངས་ནས་སྒང་ཏོག་གྲོང་ཁྱེར་གཅིག་པུ་མཉམ་ཞུགས་བྱས་ཡོད་པ་དང་འགན་འཛིན་གེ་རི་ཆོས་ཕེལ་མཆོག་གིས་འཕྲོད་བསྟེན་ཅན་གྱི་གྲོང་ཁྱེར་ཞེས་པའི་བརྗོད་གཞིའི་ཐོག་གི་སྒྲོམ་གཞི་ཞིག་པི་པི་ཏི་ལ་ཕུལ་བར་ཚོགས་ཞུགས་པ་རྣམས་ཀྱི་དགའ་བསུ་ཆེན་པོ་ཞུ་ས་སོང་ཚོགས་འདུ་འི་ཐོག་སྒང་ཏོག་གྲོང་ཁྱེར་གྱི་འགན་འཛིན་ལྷུམ་ཚེ་རིང་དཔལ་ལྡན་བྷུ་ཏེ་མཆོག་དང་ཀོ་རི་ཡ་ཛེ་ཡོན་ཇུ་གྲོང་ཁྱེར་ཀྱི་འགན་འཛིན་སྐུ་ཞབས་ཅོ་ཛེ་ཧུ་ན་རྣམ་གཉིས་ཀྱི་མཉམ་འབྲེལ་གསལ་བསྒྲགས་ཤི་ག་ལ་མཚན་རྟགས་བཀོད་ཡོད་པ་དང་དེའི་ནང་དུ་གྲོང་ཁྱེར་གཉིས་ཀྱིས་རྒྱུན་གནས་ཐུབ་པའི་ཡུལ་སྐོར་སྤྱི་འཚམ་གྱི་ཡར་རྒྱས་ཆེད་གྲོང་ཁྱེར་རིམ་པའི་མཉམ་ལས་དང་གླིང་མོལ་གྱི་བརྗོད་གཞིའི་ཁག་ལ་མཉམ་ལས་བྱེད་རྒྱུའི་སྐོར་འཁོད་ཡོད་པ་དང་གཞན་ཡང་ཀོ་རི་ཡ་སི་ཏི་ནེ་ཊ་ལྟན་ཁང་གི་ས་སྐད་ཏོག་ནི་ཁོང་ཚོ་དང་འབྲེལ་ཡོད་ཀྱི་རྒྱ་གར་གྱི་གྲོང་ཁྱེར་གཅིག་པུ་ཆགས་རྒྱུའི་ཡོད་པ་བསྟན་པ་དང་ཆབས་ཅིག་སྒང་ཏོག་ནི་རྒྱལ་སྤྱིའི་གྲོང་ཁྱེར་གཙོ་ཁག་དང་མཉམ་དུ་མཉམ་ལས་ཧི་བརྟན་དུ་གཏོང་རྒྱུ་རུ་སྨྲ་ལ་འདེད་གཏོང་ཡོད་དོ།།

འབྲས་ལྗོངས་སྤྱི་ཁྱབ་བློན་ཆེན་གསར་འགོད་དུང་ཆེ་མཆོག་གི་གསར་འགོད་གསལ་བསྒྲགས།

ཕྱི་ལོ་༢༠༢༦་ཟླ་༩་ཚེས་༡༩་ཉིན་འབྲས་ལྗོངས་མངའ་སྡེའི་སྤྱི་ཁྱབ་བློན་ཆེན་སྐུ་ངོ་པི་རེ་མ་སྒྲི་ངཏྟ་མཆོག་གི་གསར་འགོད་དུང་ཆེ་སྐུ་ཞབས་ཡོ་གིན་ཏྟ་མང་མཆོག་དང་འབྲེལ་མཐུ་ད་པ་ལྷུམ་དབང་མོ་མཆོག་རྣམས་རྒྱལ་ས་དིལླི་ར་རྒྱ་གར་དབུས་གཞུང་གནས་ཚུལ་དང་གློག་རྡུལ་དང་གནས་ཚུལ་ལག་རྩལ་དང་རིག་གཞུང་ལྟན་ཁང་གི་མཐུན་འགྱུར་དང་སི་ནེ་དར་ཕར་ལས་གཞིའི་འོག་ཏུ་འཚོགས་པའི་གསར་གཏོད་ཅན་གྱི་དཔལ་འབྱོར་གྱི་ལས་གཞི་ཚོགས་ཐེངས་བཞི་པར་མཉམ་ཞུགས་གནང་ཡོད་དུང་ཆེ་མཆོག་གི་མཛད་སྒོར་དཔལ་འབྱོར་གྱི་ནུས་པ་དང་དམིགས་བསམ་དུ་རྒྱ་གར་བྱང་ཤར་མངའ་སྡེའི་གསར་གཏོད་ཅན་གྱི་དཔལ་འབྱོར་གྱི་ནུས་པ་གསལ་སྟོན་གནང་ནས་འབྲས་ལྗོངས་ཀྱི་སྐོར་ལ་གླེང་སློང་གནང་ཡོད་པ་དང་དེའི་སྐབས་ལ་ཁོང་གིས་སྤྱི་ཁྱབ་བློན་ཆེན་སྐུ་ངོ་པི་རེ་མ་སྒྲི་ངཏྟ་མང་མཆོག་གི་དབུ་ཁྲིད་འོག་གསར་གཏོད་ཅན་གྱི་

དཔལ་འབྱོར་གྱི་ནུས་པ་གོང་འཕེལ་གཏོང་རྒྱུའི་སྲིད་བྱུས་དེ་སྤྱི་དང་སྒེར་མཉམ་འབྲེལ་གྱི་ལམ་ནས་གཞོན་སྐྱེས་ཚོའི་ནུས་པ་དེ་དོན་སྙིང་ལྡན་པའི་ལས་དོན་ཞིག་ཏུ་བསྒྱུར་རྒྱུའི་དམིགས་ཡུལ་བཞག་ཡོད་སྐོར་དང་ས་གནས་ཀྱི་ཤེས་རིག་དང་རིག་གཞུང་རྒྱུན་འཛིན་རྣམས་དེང་དུས་ཀྱི་ཁེ་ལས་པ་དང་ཟུང་འབྲེལ་ཐོག་ཧི་མ་ལ་ཡའི་ཐུན་མོང་མ་ཡིན་པའི་ངོ་བོ་དང་ཁོར་ཡུག་གི་ཁྱད་ཆོས་ལ་གཞི་བཅོལ་ཏེ་ཡར་རྒྱས་གཏོང་བཞིན་ཡོད་སྐོར་གསུངས་དེ་བཞིན་སྲིད་བློན་སྐུ་ངོ་མི་དེ་མཆོག་གིས་ཨ་ཕྲ་ལཀྵྨིའི་གསུངས་པ་དེ་ཉིད་དྲན་གསོ་གནང་སྟེ་སྤྱི་ཁྱབ་བློན་ཆེན་མཆོག་གིས་རྒྱ་གར་བྱང་ཤར་མཐའ་སྣེའི་གསར་གཏོད་དང་དཔལ་འབྱོར་གྱི་ནུས་པ་ཆེན་པོ་དེ་ཉིད་ལ་ཐུགས་སྣང་གནང་དགོས་པའི་དུས་ལ་བབས་ཡོད་སྐོར་སོགས་ཀྱང་གསུངས་བགྲོ་གླེང་ཚོགས་འདུ་དེ་ར་རིག་གཞུང་དང་རྒྱུན་འཛིན་དང་གསར་གཏོད་ཀྱི་དཔལ་འབྱོར་རྣམས་ཀྱི་ནུས་པ་དེ་ཉིད་རྒྱ་གར་གྱི་འཛམ་གླིང་ནང་མཉམ་འབྲེལ་ཤུགས་ཆེ་རུ་གཏོང་བ་དང་སྙིང་སྟོབས་ཀྱི་ནུས་པ་གོང་འཕེལ་གཏོང་བའི་ནང་གལ་གནད་ཆེན་པོ་ཇི་ལྟར་ཡོད་པའི་ཐོག་གི་དགོངས་ཚུལ་བརྗེ་རེས་མཛད་འདུག་གོ།།

འབྲས་ལྗོངས་གཞུང་ཤེས་རིག་ལྷན་ཁང་གི་གསལ་བསྒྲགས།

འབྲས་ལྗོངས་གཞུང་གཉེར་སློབ་གྲྭ་ཁག་ལ་མི་བཟོས་རིག་ནུས་གཞི་རྩར་བཟུང་བའི་སློབ་སྦྱོང་གི་ལས་གཞི་ལག་བསྟར་འགོ་འཛུགས་བྱས་པ།

ཕྱི་ལོ་༢༠༢༥་ཟླ་༩་ཚེས་༢༠་ཉིན་འབྲས་ལྗོངས་གཞུང་ཤེས་རིག་ལྷན་ཁང་དང་ཨེ་ཀ་སྟེ་བ་ཞེས་པའི་ཚོགས་པ་མཉམ་འབྲེལ་དང་འདི་ལོའི་ཟླ་བཞི་པར་མོས་མཐུན་ཡིག་ཆ་བཞག་པའི་བརྒྱུད་འབྲས་ལྗོངས་གཞུང་གཉེར་སློབ་གྲྭ་ཁག་ལ་ལག་ལེན་བསྟར་རྒྱུའི་མི་བཟོས་རིག་ནུས་དགའ་ཚལ་གྱི་ལས་གཞི་འདི་ཉིད་དངོས་སུ་འགོ་འཛུགས་བྱས་འདུག་ཚོད་ལྟའི་ལས་གཞི་འདིས་སྒང་ཏོག་གི་ས་གནས་དང་ཁམ་དོང་དང་ནན་ཙོག་དང་མར་ཏམ་རྣམས་ཀྱི་ས་ཁུལ་དུ་གཞུང་གཉེར་སློབ་གྲྭ་བཅུ་བདུན་ནང་ལག་རྩལ་གཞི་རྩར་བཟུང་བའི་སློབ་སྦྱོང་ལམ་ལུགས་གསར་པ་ངོ་སྤྲོད་བྱས་ཡོད་ལས་གཞི་འདིའི་ཁོངས་སུ་འཛིན་རིམ་གསུམ་པ་དང་བཞི་པ་དང་ལྔ་པ་རྣམས་ཀྱི་སློབ་ཕྲུག

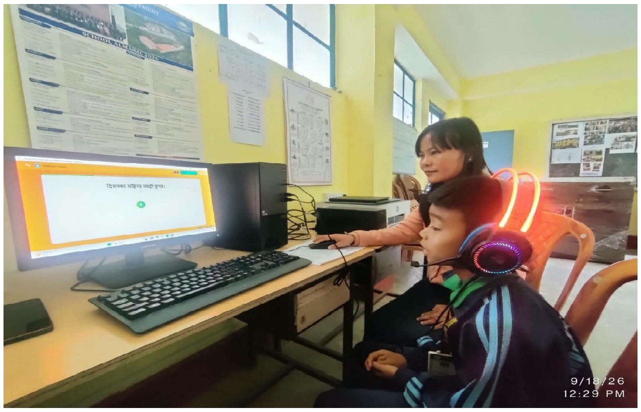

༢༡༠༠་ལྷག་ཙམ་ལ་དབྱིན་ཇི་དང་ནེ་པཱ་ལི་དང་ཨང་རྩིས་རྣམས་ཀྱི་སློབ་ཚན་ཐོག་ཐད་ཀར་སྦྱོང་བརྡར་སྤྲོད་བཞིན་ཡོད་མི་བཟོས་རིག་ནུས་དགའ་ཚལ་ལས་གཞི་ནི་བསམ་བློ་སྟབས་བདེ་ཞིག་ལ་གཞི་བཞག་སྟེ་བཟོས་པ་ཞིག་ཡིན་པ་དང་བྱིས་པ་ཚོར་སློབ་ཁྲིད་མང་དག་དགོས་མེད་ཀྱི་སློབ་ཕྲུག་ཚོའི་རང་ཉིད་ཀྱི་ཤེས་ཚད་དང་བསྟུན་པའི་ཉིན་རེའི་སྦྱོང་བརྡར་ཐུང་བ་རེ་མཉམ་སྦྱོད་ཀྱི་ཡོ་བྱད་ཐོག་སྤྲོད་ཀྱི་ཡོད་སློབ་ཕྲུག་ཚོའི་རྩེད་མོ་དང་འདྲ་བའི་སློབ་སྦྱོང་གི་

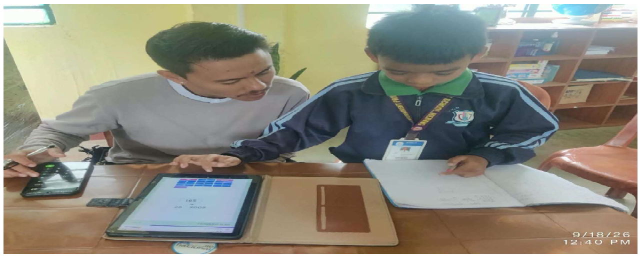

ཐབས་ལམ་འདི་ར་དགའ་སྤྲོ་ཆེན་པོ་བྱེད་ཀྱི་ཡོད་པ་དང་ལྷག་པར་དུ་ཀློག་ཀླད་དང་པར་རིས་དང་ཕན་ཚུན་འབྲེལ་མཐུད་ཀྱི་བྱེད་སྒོ་རྣམས་ཀྱི་བརྒྱུད་ནས་སློབ་སྦྱོང་བྱེད་པར་དགའ་པོ་བྱེད་ཀྱི་ཡོད་ལས་གཞི་འདིའི་བརྒྱུད་ནས་ཀློག་འདོན་དང་སྒྲ་གདངས་དང་དག་ཆ་དང་ཚིག་སྦྲུབ་ཀྱི་སྒྲོམ་གཞི་རྣམས་རང་བཞིན་གྱིས་ཡར་རྒྱས་གཏོང་ཐུབ་པ་དང་རྒྱུན་དུ་སྦྱོང་བརྡར་བྱེད་པར་རོགས་རམ་བྱེད་ཐུབ་པ་དང་སློབ་ཕྲུག་གི་དོ་སྣང་ཡར་རྒྱས་གཏོང་བ་དང་དེ་བཞིན་ལག་རྩལ་གཞི་རྩར་བཟུང་བའི་སློབ་སྦྱོང་གི་ཁོར་ཡུག་སྤྲོ་སྣང་ལྡན་པ་དང་རྒྱུན་མཐུད་ཀྱི་རང་བཞིན་ཅན་ཞིག་བསྐྲུན་པར་ལེགས་སྐྱེས་འབུལ་ཐུབ་པ་བྱུང་འདུག་གོ།།

སྤྱི་ཁྱབ་བློན་ཆེན་མཆོག་གིས་ནི་ཊ་ཀྲུ་བ་འབྲས་ཐོབ་མཁན་ཚོར་དང་མཇལ་འཕྲད་གནང་།

འབྲས་ལྗོངས་མངའ་སྡེའི་སྤྱི་ཁྱབ་བློན་ཆེན་སྐུ་ ཛོ་པེ་རེམ་སིཾ་ ཏཱ་མང་མཆོག་གིས་ཕྱི་ལོ་ ༢༠༢༥་ཟླ་༩་ཚེས་༡༩་ཉིན་སྒང་ཏོག་སམྨ་ན་ཚོགས་ཁང་དུ་ནི་ཊ་ཡིག་རྒྱུགས་སུ་ལེགས་པར་བཏོན་ཏེ་སྨན་རིག་སློབ་གཉེར་ཁང་དང་སི་ཀྲིམ་ཧེ་ལེན་ལེབ་ཙཱ་ སྨན་རིག་མཐོ་སློབ་དང་རྒྱ་གར་རྒྱལ་ཡོངས་ཀྱི་སྨན་གྲགས་ཅན་གྱི་མཐོ་སློབ་ཏུ་ཡམ་བི་བི་ཡས་སློབ་ཚན་དུ་ ཐོ་བཀོད་ལ་འདི་མས་ཐོན་བྱུས་པའི་འབྲས་ལྗོངས་ཀྱི་སློབ་ཕྲུ་ གནམས་ལ་མཇལ་འཕྲད་གནང་སྤྱི་ཁྱབ་བློན་ཆེན་མཆོག་གིས་འདི་མས་ཐོན་བྱུང་བའི་སློབ་ཕྲུག་རྣམས་ནི་ཕལ་ཆེ་བ་གཞུ ང་གཉེར་སློབ་གྲྭར་སློབ་སྦྱོང་ཐོན་པར་དམིགས་བསལ་གྱི་བསྟུགས་བརྗོད་གནང་བ་དང་སྦྲགས་དེས་མངའ་སྡེའི་ཤེས་ཡོན་ལས་དོན་ལ་ཡར་རྒྱས་བརྟན་པོ་ཕྱིན་པ་དང་གཞུ ང་གཉེར་སློབ་གྲྭའི་བརྒྱུ་ དེ་ནས་སློབ་མ་ཚོར་གོ་སྐབས་ཇེ་མང་དུ་འགྲོ་བཞིན་པ་མཆོན་ཡོད་པ་གསུ ངས་པ་དང་སློབ་ཕྲུག་ཚོར་དཔལ་འབྱོར་གྱི་རྒྱབ་སྐྱོར་མུ་མཐུད་གནང་རྒྱུའི་གསུ ངས་དེ་བཞིན་སྤྱི་ཁྱབ་བློན་ཆེན་མཆོག་གིས་སློབ་ཕྲུ་གཚོར་སློབ་སྦྱོང་ལ་རྒྱབ་སྐྱོར་བྱེད་ཆེད་གློག་ཀླད་ཀུང་རེ་རེ་གནང་ཡོད་དོ།།

སྒང་ཏོག་ཏུ་ཐེངས་དང་པོ་ཀི་ལོ་མི་ཊར་བཅུའི་མཚན་མོའི་རྒྱུགས་འགྲན་བྱས་པ།

སྒང་ཏོག་ས་གནས་གོད་ཆག་འགོག་བཅོས་དོ་དམ་དང་འབྲས་ལྗོངས་གཞུང་གོད་ ཆག་ དོ་ དམ་ ལྷན་ ཁང་ མཉམ་འབྲེལ་གྱིས་སྒང་ཏོག་རིག་རྗེ་སྐྱེ་ཚལ་དུ་ ཕྱི་ལོ་ ༢༠༢༥་ཟླ་༩་ཚེས་༡༩་ཉིན་ཐེངས་དང་པོ་ཀི་ལོ་མི་ཊར་བཅུ་ཅན་གྱི་མཚན་ མོའི་ རྒྱུ་ གས་ འགྲན་ འགྲན་བསྡུར་ཚོགས་ཡོད་འགྲན་བསྡུར་འདི་ནི་གོད་ཆག་འགོག་བཅོས་ཀྱི་གོ་རྟོགས་དང་བཀོད་སྒྲིག་གི་ལས་འགུ་ལ་སྤེལ་བའི་ཆ་ཤས་ཤིག་དང་ཕྱི་ལོ་ ༢༠༡༡་ལོའི་ཟླ་༩་ཚེས་༡༨་ཉིན་ས་ཡོམ་དང་འབྲེལ་བའི་དྲན་གསོའི་ཆེད་དུ་གོ་སྒྲིག་གནང་ བ་ ཞིག་ རེད་ རྒྱུ་ གས་ འགྲན་མཛད་སྒོའི་སྐུ་ མགྲོན་དུ་ མངའ་སྡེའི་གཉེན་ རྟོག་ པའི་ འགན་ འཛིན་ སྐུ་ཞབས་ ཨཀྵེ་ སཙ་ དེ་ ཝ་ མཆོག་ དང་འབྲས་ ལྗོངས་ གཞུ ང་ ས་ ཞི ང་ ཡོང་འཐབ་དང་གོད་ཆག་དོ་དམ་ལྷན་ཁང་གི་དྲུ ང་ཆེ་སྐུ་ཞབས་རིག་འཛིན་ཚེ་དབང་ཐྲུ་ཏི་ཡ་མཆོག་དང་ས་གནས་སྒང་ཏོག་གི་སྤྱི་འཐུས་སྐུ་ཙོ་དི་ལི་བར་ཕུ ང་པ་རྣམས་ཕེབས་ཡོད་མཛད་སྒོའི་གསུང་བཤད་དུ་ཉེན་རྟོག་པའི་འགན་

འཛིན་མཆོག་གིས་མཉམ་ཞུ གས་པ་ཚོར་སེམས་ཤུགས་ལ་བསྟུགས་བརྗོད་གནང་བ་དང་སྦྲགས་ལུ ས་སྦྱོང་དང་གོད་ཆག་གོ་རྟོགས་ཟུང་འབྲེལ་གྱི་ལས་འགུལ་དག་གིས་མང་ཚོགས་ཀྱི་མཉམ་ཞུགས་དང་བཀོད་སྒྲིག་ལ་ཤུགས་སྐྱོན་རྒྱུག་ པར་ ཕན་ ཐོགས་ ཡོད་ པར་གསུ ངས་རྒྱུ་ག་འགྲན་འགྲན་བསྡུར་འདི་ནི་སྒང་ཏོག་བཀྲིས་གླིང་ལྷན་ཁང་ནས་འགོ་བཙུགས་ཏེ་བཀྲིས་གླིང་ལྷན་ཁང་རང་དུ་ མཇུ་གསྒྲིལ་ཡོད་པ་དང་འགྲན་བསྡུར་ནང་སྐྱེས་པ་དང་བུ ད་མེད་ཀྱི་རིགས་གཉིས་སུ་དབྱེ་བ་ཕྱེས་ཡོད་པར་སྐུ་ཞབས་པུ་རན་རཱའི་མཆོག་ལ་ ཨང་ དང་ པོ་ ཐོབ་ སྟེ་ ཧིན་ སྒོར་༡༠༠༠༠་དང་ཕེ་རོ་ཛ་ཁ་ཏུ་རི་མཆོག་ཨང་གཉིས་པ་ཐོབ་སྟེ་ཧིན་སྒོར་༧༠༠༠༠་དང་སྐུ་ ཞབས་ཨི་མ་རན་ཨན་སཱ་ རི་ཡིས་ཨང་གསུམ་པ་ཐོབ་སྟེ་ཧིན་སྒོར་༥༠༠༠༠་ཡི་བུ་དགའ་ཐོབ་འདུག་གོ།།

Published by the Information & Public Relations Department, Goverment of Sikkim and Printed at Sikkim Govt. Press, Gangtok.
S.G.P.G.- 161/ Tibetan (Bhoti) Herald/300 /Date 30.09. 2026